

# Sommario

Anno VI - Numero 2 - Aprile 2006

## *bilancio 2006*

**Servizi, Sicurezza, Ambiente,  
Lavori Pubblici, tutti gli interventi**



4

## *redditi*

**Una firma per lo sviluppo  
Devolvi il 5x1000 al tuo Comune**



14

## *sociale*

**Arriva la mobilità gratuita  
Al servizio della comunità**



16

## *cultura*

**Il Metastasio va in trasferta  
e punta sulla contemporaneità**



17

## *solidarietà*

**Tappi di plastica che diventano  
pozzi per la Tanzania**



18

## *territorio*

**Un anno di pari opportunità  
La Prossimità sviluppo per la città**



20

## *formazione*

**Le forze dell'ordine in festa  
Torna "Nati per Leggere"**



22

### **Registrazione**

Tribunale di Prato n. 5/2000 del  
21/07/2000

### **Direttore Responsabile**

Fabiano Magi

### **Realizzazione Editoriale e Redazione**

Azimuth srl, Viale Montegrappa  
142 - 59100 Prato  
tel. 0574 570109,  
fax 0574 568028,  
e-mail:

stampamontemurlo@azimuthpress.it

### **Testi a cura di**

Fabiana Ceccarelli, Maria Lardara,

### **Hanno collaborato**

Paolo Bartolini, Naila Becherini,  
Daniela Campolmi, Antonio  
Fricchione, Federico Tassi, Sara  
Tintori, Sandra Vannucci

### **Foto**

Archivio fotografico Comune  
di Montemurlo, Gianni Attalmi

### **Progetto grafico e impaginazione**

Gruppo Editoriale srl

### **Stampa**

Nuova Cesat Coop (FI)

### **Tiratura**

8.500 copie

### **Distribuzione**

Media srl (Prato)

INFRASTRUTTURE

# Montemurlo Centro

## Il cuore della città

L'AREA DOVE SORGERÀ IL POLMONE DEL COMUNE

LEGENDA

LEGENDA:

- residenza
- uffici pubblici
- commercio
- percorsi coperti

Superficie Coperta mq. 6.200

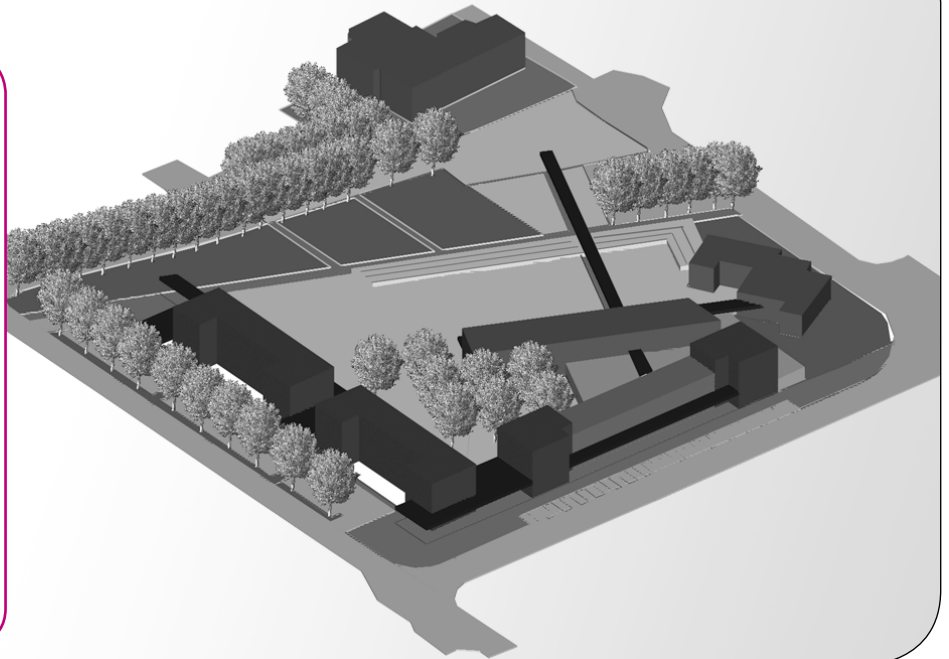
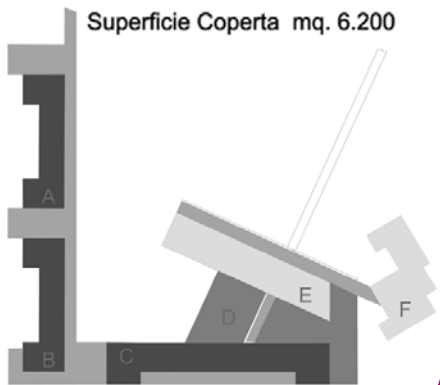

Il Comune di Montemurlo avrà il suo primo centro cittadino e un intero quartiere della città subirà una radicale trasformazione. Lo storico campo sportivo posto di fronte al Palazzo comunale troverà una nuova collocazione e al suo posto nascerà un grande giardino. Un'area verde per il tempo libero a disposizione dei cittadini ma anche un centro commerciale con uffici dirigenziali e immobili per uso residenziale.

Un progetto di grande portata che metterà in moto tutta una serie di interventi collaterali, alcuni di questi già avviati sul territorio e necessari per supportare un tale mutamento: l'ampliamento delle strade cittadine, prolungamenti della rete viaria, nuovi parcheggi indispensabili per accogliere i nuovi insediamenti. La nuova area, che sarà direttamente collegata con piazza della Libertà, diverrà il cuore del Comune.

Il Progetto Guida 1 (Pg1) è il piano di fattibilità realizzato dai tecnici del Comune per verificare appunto l'effettiva realizzazione dei lavori. L'area oggetto dell'intervento, di proprietà comunale, si estende tra via Montalese, via Rosselli e via Pascoli - attualmente occupata quasi intera-

mente dal campo sportivo centrale - e sull'angolo tra via Rosselli e via Carducci - dove è situata la scuola elementare di Novello -.

Montemurlo avrà così una nuova identità e il suo primo centro cittadino che diventerà uno snodo fondamentale per lo sviluppo urbano ed extraurbano dell'intero Comune; un'area strategica per la formazione di un centro commerciale naturale e per la crescita del sistema di trasporto locale. Essenziale sarà poi la connessione tra le aree verdi del Parco della Pace con piazza della Libertà e il complesso scolastico di Morecci. E proprio nelle immediate vicinanze di questo polo scolastico è prevista la realizzazione di un edificio da destinare a scuola materna e ad asilo nido che si estenderà per una superficie di circa mille metri quadrati.

Gli edifici residenziali che sorgeranno nella nuova area copriranno una superficie di 5.800 metri quadrati, lo spazio a disposizione degli edifici commerciali e direzionali sarà invece di 2.300 metri quadrati; 1.900 saranno i metri quadrati destinati per gli edifici pubblici di nuova costruzione mentre 1.040 sono i metri quadrati dell'edificio attuale; 1.700 metri quadrati

saranno destinati alla costruzione dei parcheggi esterni così come 10.000 metri quadrati saranno disponibili per realizzare dei parcheggi interrati.

La costruzione del centro cittadino da un punto di vista dell'identità dei cittadini è l'intervento sicuramente più importante per la comunità, anche se a questo possono essere affiancati altri progetti altrettanto significativi come la riqualificazione del comparto urbano della Bicchieraia, compreso tra Fornacelle e il Comune di Montale e la ristrutturazione dell'intera piazza Don Milani, sempre a Fornacelle, con la realizzazione di un parcheggio interrato e la realizzazione, nell'attuale edificio seminterrato adibito a magazzino, di un'area polifunzionale da utilizzare per finalità di aggregazione e di uno spazio all'aperto.

Tutto questo perché Montemurlo sia un Comune all'avanguardia e capace di correre sulla strada dello sviluppo, una città dotata di una migliore mobilità interna e verso l'esterno, capace di offrire ai propri cittadini momenti di svago all'interno di spazi adeguati e occasioni di cultura, e ancora servizi efficienti e raggiungibili.

TERRITORIO

# La chiave dello sviluppo

Una città che vuole essere forte con una manovra di bilancio che ammonta a circa 13 milioni di euro

## Quando le procedure diventano di qualità

La necessità di nuove procedure amministrative. È una richiesta che arriva dal mondo dell'imprenditoria e dai cittadini così come è una delle priorità dell'Amministrazione che proprio in questi giorni è a lavoro per impostare un mese di studio, dal 15 aprile al 15 maggio, che coinvolgerà sia i soggetti interni alla struttura del Comune che quelli esterni, associazioni di categoria, sindacati, associazioni. L'obiettivo è quello di arrivare a un complessivo rifacimento delle procedure che oggi caratterizzano il sistema amministrativo comunale, puntando a una riduzione dei tempi delle procedure appunto e a delle semplificazioni dell'iter burocratico, alla formazione di procedure più standardizzate e a una modifica di alcuni regolamenti - quello sulla pubblicità così come quello sul commercio -. Una necessità, quella di operare scelte per facilitare e rendere più snello e trasparente l'accesso degli utenti al Palazzo, più volte espressa anche dagli stessi imprenditori e fondamentale per il Comune di Montemurlo che mira ad attuare una certificazione di qualità delle proprie procedure.

Sostegno allo sviluppo e ai servizi, qualificazione e controllo del territorio, nuove procedure amministrative: questi i concetti chiave illustrati dagli amministratori, che hanno ispirato la stesura del bilancio di previsione 2006 dell'ente; un bilancio che pone attenzione al sociale, mantenendo inalterate le tariffe dei servizi a domanda individuale, ma anche

allo sviluppo economico del territorio, a cominciare da quella variante per lo sviluppo che rappresenta un'opportunità per riconvertire degli immobili del territorio, modificando la loro destinazione d'uso da produttiva a commerciale, così come

dalla complessiva riorganizzazione del Comune con il trasferimento di alcuni servizi alle società partecipate.

È possibile parlare di sviluppo di una città quando il proprio Governo imposta una riflessione sul sostegno sociale di una comunità attraverso la scuola, ad esempio, oppure quando gli Amministratori lavorano a progetti infrastrutturali, di viabilità che portano delle miglorie alla cittadinanza.

Questi sono i punti di cui ha tenuto conto la macchina comunale montemurlese durante lo studio del bilancio previsionale 2006, consapevole del fatto che è di queste cose che il territorio ha bisogno per acquistare forza e proiettarsi con più sicurezza all'esterno. Quella approvata dal Consiglio comunale di Montemurlo è una manovra che ammonta a quasi

13 milioni di euro, costruita sulla base di progetti strategici importanti che avranno un importante rilievo sul territorio e sulla sua organizzazione.

Parlando di sviluppo non è possibile non parlare della realizzazione della nuova area del mercato, così

come dell'impegno del Comune per il trasferimento tecnologico, della realizzazione dell'acquedotto industriale e di una politica del lavoro mirata, realizzata di concerto con la Provincia e le agenzie formative del territorio. Questo perché proprio la formazione delle persone che abitano il Comune è un altro aspetto che determina la crescita e quindi lo sviluppo di una comunità.

Interventi del piano di investimenti 2006  
Interventi inseriti nel programma  
OO.PP. ELENCO ANNUALE



DESCRIZIONE OPERA	Importi €
Nuova area per mercato/parcheggio	500.000,00
Riqualificazione di Piazza della Rocca	200.000,00
Prolungamento viario Via Pascoli verso Via Novara	200.000,00
Collegamento viario Via del Lavoro - Via Selvavecchia	150.000,00
Interventi di adeguamento della viabilità di collegamento tra l'innesto della 2° tang. e il centro cittadino (1° lotto) e abbattimento barriere architettoniche	250.000,00
<b>TOTALE parziale</b>	<b>1.300.000,00</b>

Elenco manutenzioni 2006



DESCRIZIONE OPERA	Importi €
Manutenzioni e messe a norma del territorio e del patrimonio comunale	510.303,97

## UNA NUOVA PIAZZA PER IL MERCATO

È un impegno importante quello che l'Amministrazione si è assunta con la comunità ovvero la realizzazione di nuove infrastrutture, nuove strade, nuove piazze, una nuova area per il mercato, uno spazio a disposizione della città per funzioni diverse. Questa area - per la quale sono stati stanziati in bilancio 500mila euro e individuata nell'area tra via Toscanini, via Pascoli, via Barzano e via Novara - oltre a diventare la nuova

piazza del mercato sarà anche adibita a parcheggio e un'area da utilizzare per tutta una serie di iniziative. Anche in questo caso come non parlare poi degli interventi collaterali funzionali all'ottimizzazione della nuova area come ad esempio il prolungamento viario di via Pascoli verso via Novara oppure della ristrutturazione del magazzino nel quale l'Amministrazione intende spostare alcuni servizi attualmente in affitto.

## UNA NOVITÀ CARATTERIZZA LA RELAZIONE PREVISIONALE: NUOVE DESTINAZIONI D'USO PER IL TRIANGOLO ECONOMICO

## La variante strategica

Via Labriola, via Scarpettini, via Milano, il triangolo economico del Comune di Montemurlo che da qualche anno ha subito una battuta d'arresto. La causa: la crisi del settore tessile e dell'economia in generale che ha fatto registrare pesanti perdite su tutto il territorio nazionale e a livello locale. Proprio questa area considerata strategica per la crescita del Comune è oggetto della variante per lo sviluppo prevista dagli Amministratori nel bilancio di previsione appena approvato, che intende riconvertire un'intera zona del territorio comunale. A quei magazzini sedi di aziende, oggi rimasti vuoti, sarà data una diversa destinazione d'uso per dare la possibilità ad altri imprenditori di trasformare questi spazi in aree commerciali. Lontana dagli Amministratori l'idea di creare un grande centro commerciale, l'impegno che l'Amministrazione ha preso fin dal principio è stato quello di orientare il Comune verso uno sviluppo, attraverso una riconversione degli immobili dismessi, senza però dimenticare l'importanza del

mercato di prossimità. L'area che è stata individuata ed è oggetto della variante, ruoterà intorno alle principali vie della zona industriale: via Montalese, via Labriola, via Scarpettini, via Milano, via di Vittorio. La variante per lo sviluppo è la sintesi di un grande progetto che può essere portato avanti solo se in presenza di altre condizioni. Partendo dal presupposto che non si può parlare di sviluppo senza un'adeguata rete di viabilità, nel bilancio di previsione 2006 numerose sono le voci dedicate alle infrastrutture viarie per dotare il territorio comunale di adeguati collegamenti interni tali da permettere spostamenti più agevoli da parte della popolazione con un alleggerimento del passaggio dei mezzi pesanti.

Sono queste le arterie che collegheranno il Comune di Montemurlo alla seconda tangenziale che a sua volta permetterà allo stesso Comune di essere parte integrante dell'area metropolitana perché più facilmente accessibile dai Comuni limitrofi e dalla rete autostradale.

### Principali funzioni

DESCRIZIONE FUNZIONI	2005	2006
Generali di amministrazione	5.186.897,02	5.323.583,44
Polizia locale	751.091,23	749.228,80
Istruzione Pubblica	1.351.465,51	1.395.798,71
Cultura	493.980,40	332.980,84
Sport	89.306,99	59.230,06
Viabilità	669.254,30	638.868,44
Territorio e Ambiente	1.447.180,76	1.173.022,08
Spesa sociale	1.782.969,46	1.832.059,22
Sviluppo Economico	262.217,46	243.443,51

### Progetti da realizzare da parte di altri Soggetti

DESCRIZIONE OPERA	Importi €
Ampliamento centro sportivo via Oglio	1.032.913,80 opera complementare al recupero del centro cittadino
Realizzazione Piscina comunale	Project financing a cura del proponente

# Ecco la top twenty

## RIQUALIFICAZIONE DEL CENTRO CITTADINO

- Nuova area per il mercato
- Piazza Don Milani, ristrutturazione ex pista di pattinaggio per farne un centro di socializzazione
- Riconversione urbanistica Bicchieraia (IRF1) con piano per calmierati in affitto calmierato
- Ristrutturazione del centro cittadino PG1 (Opere connesse: ultimazione piazza Libertà, spostamento campo sportivo, nuovi parcheggi, nuova scuola materna)
- Sistemazione esterna scuola Morecci

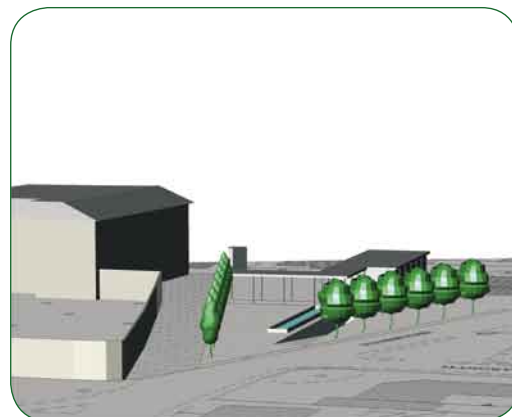

## RIQUALIFICAZIONE OSTE

- Riqualificazione giardini San Babila
- Realizzazione nuovo bocciodromo
- Nuovi parcheggi



## MOBILITA'

- Piste ciclopedonali nuove estensioni
- Revisione segnaletica stradale completa
- Arredo rotonde



## FRAZIONE DI OSTE

- Seconda tangenziale e a deguamento vie di accesso e collegamento



## CENTRO

- Collegamento via Pascoli
- Collegamento via Rosselli via Scarpettini



## SPORT

- Riqualificazione campo Ado Nelli: divisione tribune per ragioni di sicurezza, manto erboso sintetico, nuova illuminazione
- Nuovo campo di calcio con pista di atletica
- Copertura campi da tennis bagnolo



## CULTURA

- Villa Giamari Limonaia e giardino
- Riqualificazione Sala Banti
- Ristrutturazione Carbonizzo per spazio polivalente





7

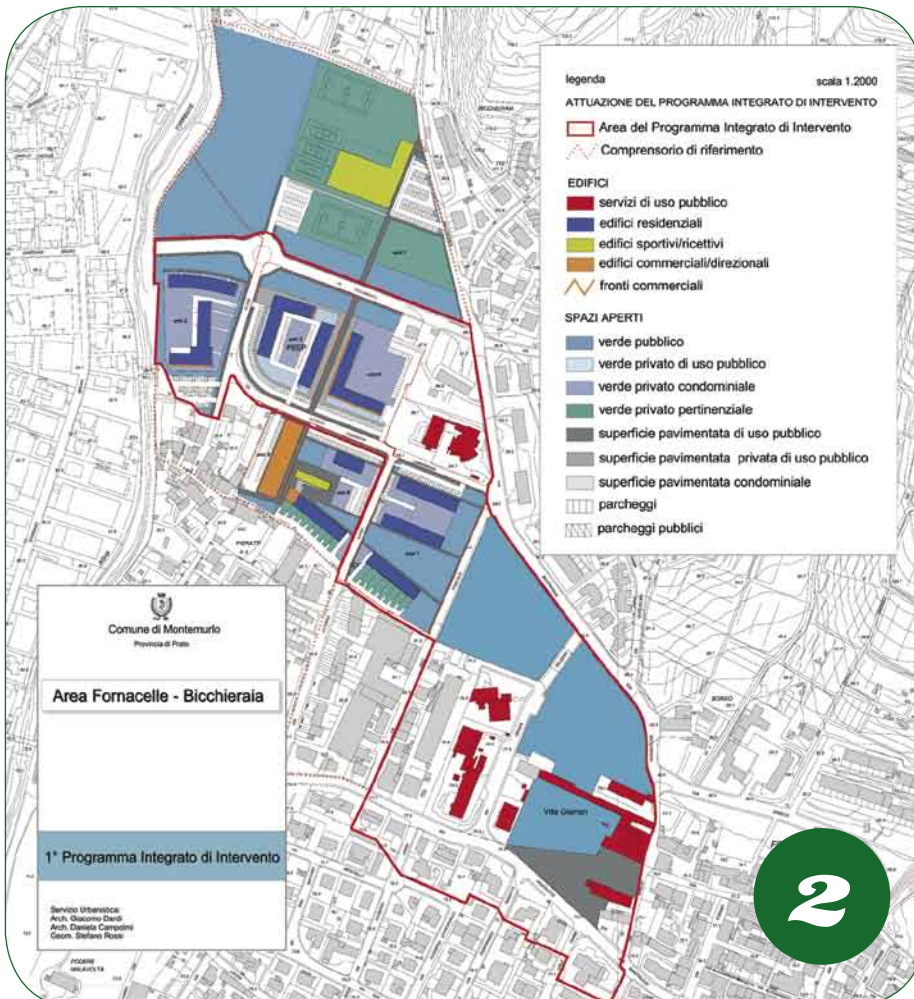

2

7

Una nuova area sportiva e nuove strade, parcheggi, edifici, collegamenti ciclo-pedonali: la proposta dell'Amministrazione con l'adozione dell'Irf 1

2

La suddivisione nelle 7 unità minime di intervento del programma integrato di intervento pensato per promuovere il recupero dell'area sita tra Fornacelle e Montale